

Roll No.

D-885

**M. A. (Fourth Semester) (Main/ATKT)
EXAMINATION, 2020**

ECONOMICS

Paper Third

(Public Economics)*Time : Three Hours]**[Maximum Marks : 80*

नोट : निर्देशानुसार सभी खण्डों के उत्तर दीजिए।

Attempt all Sections as directed.

खण्ड-अ

प्रत्येक 1

(Section—A)

वस्तुनिष्ठ/बहुविकल्पीय प्रश्न

(Objective/Multiple Choice Questions)

नोट : सभी प्रश्नों के उत्तर दीजिए।

Attempt all questions.

सही उत्तर का चयन कीजिए :

Choose the correct answer :

1. केलकर समिति का गठन कब किया गया ?

(अ) 2012

(ब) 2013

(स) 2011

(द) 2010

When was the Kelkar Committee formed ?

(a) 2012

(b) 2013

(c) 2011

(d) 2010

2. चेलैया एवं केलकर समिति किससे सम्बन्धित है ?

(अ) भूमि सुधार

(ब) कृषि सुधार

(स) कर सुधार

(द) उपर्युक्त में से कोई नहीं

To whom is the Chelaiya and Kelkar Committee related ?

(a) Land reform

(b) Agricultural reform

(c) Tax reform

(d) None of the above

3. केन्द्र एवं राज्यों के बीच करों का बँटवारा करने की सिफारिशें कौन करता है ?

(अ) नीति आयोग

(ब) विधि आयोग

(स) वित्त आयोग

(द) सूचना आयोग

[3]

D-885

Who recommends tax sharing between the Center and States ?

- (a) NITI Aayog
- (b) Law Commission
- (c) Finance Commission
- (d) Information Commission

4. चौदहवें वित्त आयोग का गठन कब किया गया ?

- (अ) अप्रैल, 2015
- (ब) मार्च, 2013
- (स) अप्रैल, 2014
- (द) मार्च, 2011

When was the 14th Finance Commission formed ?

- (a) April, 2015
- (b) March, 2013
- (c) April, 2014
- (d) March, 2011

5. उत्पादन के प्रत्येक चरण में निम्नलिखित में से कौन-सा कर लगाया जाता है ?

- (अ) वैट
- (ब) आय कर
- (स) कस्टम ड्यूटी
- (द) उपर्युक्त में से कोई नहीं

(B-31) P. T. O.

[4]

D-885

Which of the following taxes is levied at every stage of production ?

- (a) VAT
- (b) Income Tax
- (c) Custom Duty
- (d) None of the above

6. केन्द्रीय बजट 2020-21 के अनुसार भारत में प्रत्यक्ष कर की उच्चतम दर क्या है ?

- (अ) 20%
- (ब) 35%
- (स) 30%
- (द) 40%

As per the Union Budget 2020-21 what is the highest rate of direct tax in India ?

- (a) 20%
- (b) 35%
- (c) 30%
- (d) 40%

7. जी. एस. टी. किस प्रकार का कर है ?

- (अ) प्रत्यक्ष कर
- (ब) अप्रत्यक्ष कर

(B-31)

[5]

D-885

(स) वस्तुओं एवं सेवाओं के प्रकार पर निर्भर करता है

(द) उपर्युक्त में से कोई नहीं

What kind of tax is GST ?

(a) Direct tax

(b) Indirect tax

(c) Depends on the type of goods and services

(d) None of the above

8. यह रेखाचित्र क्या प्रस्तुत करता है ?

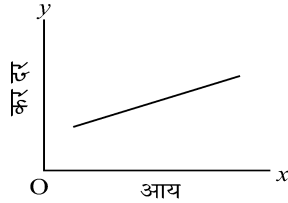

(अ) प्रतिगामी कर

(ब) आनुपातिक कर

(स) प्रगतिशील कर

(द) इनमें से कोई नहीं

What does this diagram show ?

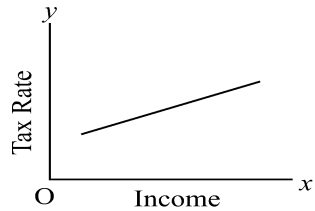

(a) Regressive tax

(B-31) P. T. O.

[6]

D-885

(b) Proportional tax

(c) Progressive tax

(d) None of these

9. शून्य आधारित बजट किसके द्वारा विकसित किया गया ?

(अ) पीटर एवं पीटर

(ब) पीटर ड्रकर

(स) हर्जबर्ग

(द) हर्मन फाइनर

Who developed the concept of Zero based budget ?

(a) Peter and Peter

(b) Peter Drucker

(c) Herzberg

(d) Herman Finer

10. सामान्यतया भारत में बजट कौन प्रस्तुत करता है ?

(अ) वित्त मंत्री

(ब) राजस्व मंत्री

(स) रेल मंत्री

(द) प्रधानमंत्री

Generally who presents the budget in India ?

(a) Finance Minister

(b) Revenue Minister

(c) Railway Minister

(d) Prime Minister

(B-31)

[7]

D-885

11. केन्द्रीय बजट 2020-21 में (प्रतिशत के संदर्भ में) व्यय का सबसे बड़ा मद क्या है ?

- (अ) ब्याज भुगतान
- (ब) राज्यों को करों एवं शुल्कों का हिस्सा
- (स) रक्षा व्यय
- (द) उपर्युक्त में से कोई नहीं

What is the largest item of expenditure (in terms of percentage) in the Union Budget 2020-21 ?

- (a) Interest payment
- (b) State's share of taxes and duties
- (c) Defence expenditure
- (d) None of the above

12. राजकोषीय नीति का सम्बन्ध इनमें से किससे है ?

- (अ) आर. बी. आई.
- (ब) नाबार्ड
- (स) सरकार
- (द) उपर्युक्त सभी

Fiscal Policy is related to which of the following ?

- (a) RBI
- (b) NABARD
- (c) Government
- (d) All of the above

(B-31) P. T. O.

[8]

D-885

13. भारत में जी. एस. टी. कब लागू हुआ ?

- (अ) 2016
- (ब) 2017
- (स) 2018
- (द) 2019

In India GST was introduced in which year ?

- (a) 2016
- (b) 2017
- (c) 2018
- (d) 2019

14. भारत में राजस्व व्यय का सबसे बड़ा घटक क्या है ?

- (अ) पेंशन
- (ब) ब्याज भुगतान
- (स) शिक्षा
- (द) स्वास्थ्य

What is the largest component of revenue expenditure in India ?

- (a) Pension
- (b) Interest payment
- (c) Education
- (d) Health

(B-31)

[9]

D-885

15. भारत में केन्द्रीय बजट के साथ जेंडर बजट की शुरुआत कब हुई ?

- (अ) 1991-92
- (ब) 2001-2002
- (स) 2006-2007
- (द) 2010-2011

When did gender budget start with central budget in India ?

- (a) 1991-92
- (b) 2001-2002
- (c) 2006-2007
- (d) 2010-2011

16. निम्नलिखित में से कौन-सा एक कर का आधार है ?

- (अ) आय
- (ब) आवश्यकता
- (स) उपयोगिता
- (द) उपर्युक्त में से कोई नहीं

Which of the following is a tax base ?

- (a) Income
- (b) Requirement
- (c) Utility
- (d) None of the above

(B-31) P. T. O.

[10]

D-885

17. वित्त आयोग का गठन किसके द्वारा किया जाता है ?

- (अ) वित्त मंत्री
- (ब) प्रधानमंत्री
- (स) राष्ट्रपति
- (द) उपर्युक्त में से कोई नहीं

Who constitutes the Finance Commission ?

- (a) Finance Minister
- (b) Prime Minister
- (c) President
- (d) None of the above

18. संघीय वित्त में निम्नलिखित में से क्या संबंधित है ?

- (अ) राज्य वित्त
- (ब) रेलवे वित्त
- (स) स्थानीय निकाय
- (द) केन्द्र-राज्य वित्तीय संबंध

What in the following is related to federal finance ?

- (a) State finance
- (b) Finance of railway
- (c) Local bodies
- (d) Centre-state financial relation

19. प्रथम वित्त आयोग के अध्यक्ष कौन थे ?

- (अ) के. सन्थानम
- (ब) वाई. वी. चौहान
- (स) के. सी. नियोगी
- (द) ए. एम. (खुसरो)

(B-31)

Who was the first Chairman of the Finance Commission ?

- (a) K. Santhanam
- (b) Y. V. Chauhan
- (c) K. C. Niyogi
- (d) A. M. Khusro

20. निम्नलिखित में से कौन-सी लोक वित्त की विषय-वस्तु है ?

- (अ) सार्वजनिक व्यय
- (ब) राजकोषीय नीति
- (स) सार्वजनिक ऋण
- (द) उपर्युक्त सभी

Which of the following is a subject-matter of Public Finance ?

- (a) Public Expenditure
- (b) Fiscal Policy
- (c) Public Debt
- (d) All of the above

खण्ड—ब

प्रत्येक 2

(Section—B)

अति लघु उत्तरीय प्रश्न

(Very Short Answer Type Questions)

नोट : किन्हीं आठ प्रश्नों के उत्तर दो-तीन वाक्यों में दीजिए।

Answer any *eight* questions in 2-3 sentences each.

1. सामाजिक वस्तुएँ किसे कहते हैं ?

What is Social Goods ?

(B-31) P. T. O.

2. संघीय वित्त को परिभाषित कीजिए।

Define federal finance.

3. गाडगिल फॉर्मूला क्या है ?

What is Godgil's formula ?

4. चौदहवें वित्त आयोग की कोई चार सिफारिशें लिखिए।

Write any *four* recommendations of the 14th Finance Commission.

5. केलकर समिति क्या है ?

What is Kelkar Committee ?

6. करारोपण की विशेषताएँ बताइए।

Mention the characteristics of Taxation.

7. भारत में प्रत्यक्ष करों के चार गुण लिखिए।

Write *four* merits of direct taxes in India.

8. संघीय वित्त व्यवस्था की कोई चार विशेषताएँ बताइए।

Mention the any *four* features of Federal Finance.

9. राज्य सरकार के करयोग्य आय के साधन क्या हैं ?

What is the sources of taxable income of the State Government ?

10. पूरक बजट से क्या आशय है ?

What is the Supplementary Budget ?

11. गैरयोजनागत व्यय किसे कहते हैं ?

What is Non-planned Expenditure ?

(B-31)

[13]

D-885

खण्ड—स

प्रत्येक 3

(Section—C)

लघु उत्तरीय प्रश्न

(Short Answer Type Questions)

नोट : किन्हीं आठ प्रश्नों के उत्तर 75 शब्दों में दीजिए।

Answer any *eight* questions in 75 words each.

1. राज्य सरकार की आय को किस प्रकार बढ़ाया जा सकता है ?

How the income of State Government can be increased ?

2. केन्द्रीय वित्त व्यवस्था में केन्द्र एवं राज्य सरकारों के वित्तीय साधनों में असंतुलन के कारण बताइए।

State the causes for imbalance in financial resources of central and state government in the Indian federal financial system.

3. वित्त आयोग के क्या कार्य हैं ?

What are the functions of Finance Commission ?

4. एकात्म एवं संघीय वित्त प्रणाली में अन्तर बताइए।

Explain the difference between Unitary and Federal System.

5. प्रत्यक्ष एवं अप्रत्यक्ष करों को परिभाषित कीजिए।

Define the direct and indirect taxes.

6. करारोपण के क्या उद्देश्य होते हैं ?

What are the objectives of Taxation ?

(B-31) P. T. O.

[14]

D-885

7. आदर्श बजट के प्रमुख लक्षण बताइए।

Mention the main characteristics of Ideal Budget.

8. बजट के उद्देश्य लिखिए।

Write the objectives of Budget.

9. बजट कितने प्रकार का होता है ?

How many types of Budget are there ?

10. छत्तीसगढ़ सरकार के राजस्व के प्रमुख स्रोत बताइए।

Mention the main sources of revenue of Chhattisgarh Government.

खण्ड—द

प्रत्येक 5

(Section—D)

दीर्घ उत्तरीय प्रश्न

(Long Answer Type Questions)

नोट : किन्हीं चार प्रश्नों के उत्तर प्रत्येक 150 शब्दों में दीजिए।

Answer any *four* questions in 150 words each.

1. आर्थिक विकास में राज्य सरकार की भूमिका को समझाइए।

Explain the role of State Govt. in economic development.

2. भारत में संघीय वित्त में सिद्धान्तों का वर्णन कीजिए।

Explain the principles of fiscal finance in India.

3. आर्थिक विकास में प्रत्यक्ष एवं परोक्ष करों की भूमिका की विवेचना कीजिए।

Discuss the role of direct and indirect taxes in economic development.

(B-31)

4. छत्तीसगढ़ सरकार के 2020-21 के बजट की मुख्य विशेषताओं का वर्णन कीजिए।

Discuss the main features of 2020-21 budget of Government of Chhattisgarh state.

5. छत्तीसगढ़ राज्य में सार्वजनिक व्यय में वृद्धि के कारण बताइए।

Give causes for the increase of Public Expenditure in Chhattisgarh state.

6. संघीय वित्तीय असन्तुलन से आप क्या समझते हैं ? यह कितने प्रकार का होता है ?

What do you understand by fiscal imbalances in a federal finance ? What are the types of such imbalances ?